



COMUNE DI RIVERGARO
(Provincia di Piacenza)
PSC PIANO STRUTTURALE COMUNALE
(L.R. 24 marzo 2000, n.20 art.28)



TAVOLA DEI VINCOLI
TAV. 1b.1

Tutele e vincoli delle risorse storico-culturali, naturali e paesaggistiche, fasce di rispetto

Scala: 1:5000

ADOZIONE: Del C.C. n.27 del 29/06/2016 | APPROVAZIONE: Del C.C. n. 14 del 29/03/2019

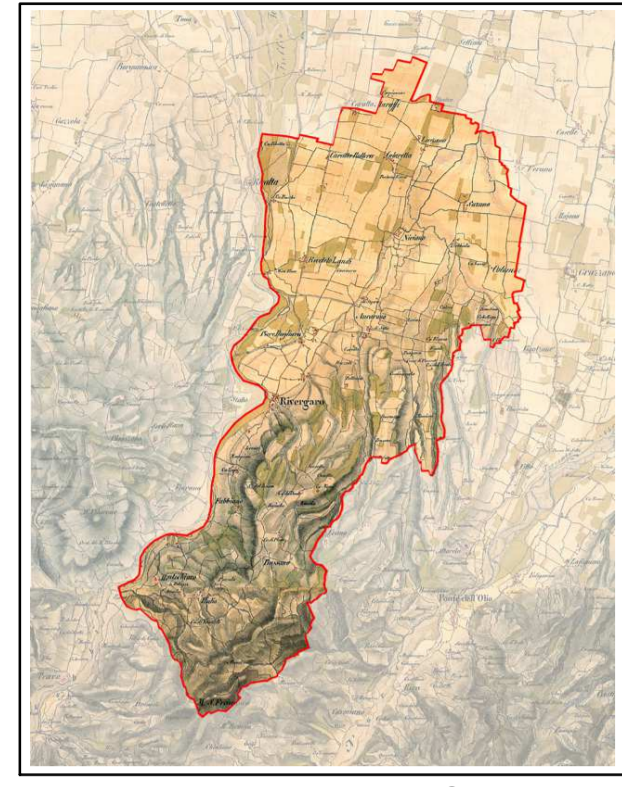
Il Sindaco: **Andrea ALBASI** | Ass. Politiche Ambientali - Territorio - Urbanistica - Agricoltura: **Marina MEZZADRI** | Il Segretario Generale: **Elena MEZZADRI**

Progettista responsabile: **Roberto Farina (CIKOS Ricerche Srl)** | Comune di Rivergaro Ufficio Tecnico: **geom. Denis PAGANI arch. Sara SCARINIGELLA**

Gruppo A.T.I.: **CIKOS Ricerche (Capogruppo): Elena Lori (Responsabile operativo) Francesco Manara**

Collaboratori: **Antonio Caricello (cartografia, elaborazioni S.L.T.) Concetta Venese (editing) Arch. Guido Lenzi**

Collettivo di Urbanistica: **Arch. Luca Paggiante; Dott. Geol. Gabriele Corbelli (Studio Geologico Ambientale)**

Aspetti ambientali: **AMBITER S.r.l.** | Società di Ingegneria Ambientale: **Dott. Geol. Giorgio Neri**

Analisi geologiche e sismiche: **Dott. Geol. Gabriele Corbelli (Studio Geologico Ambientale)**

Oikos

MARZO 2019

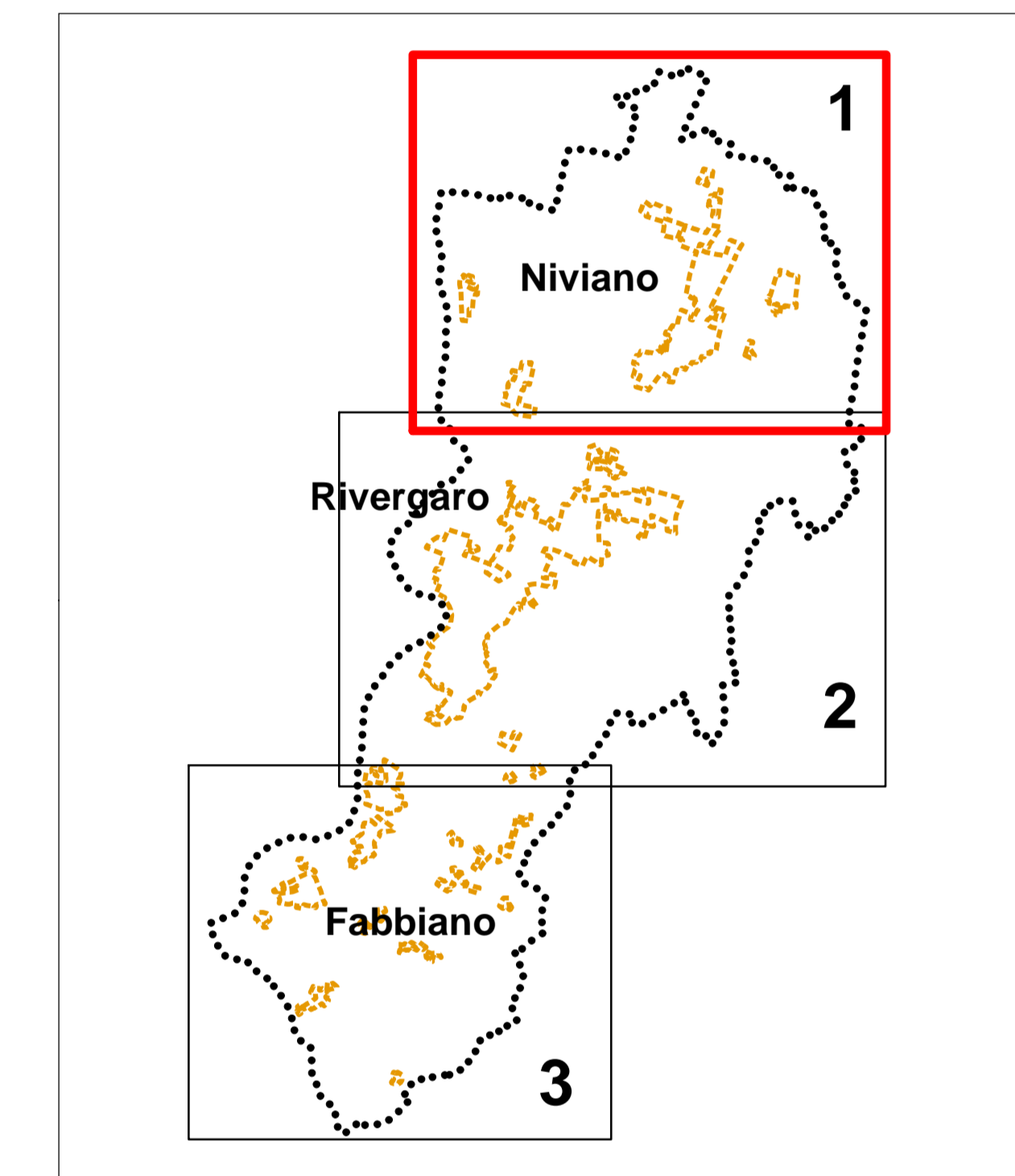

Legenda

--- Contorno comunale

SISTEMA NATURALISTICO E PAESAGGISTICO

--- Sistemi dei crinali e della collina (art. 6 PTCP)

Assetto vegetazionale

--- Aree forestali (art. 8 PTCP)

--- Formazioni lineari (art. 8 PTCP)

--- Esempi arborei singoli (art. 9 PTCP)

Ambiti paesaggistici e geoambientali rilevanti

--- Zone di particolare interesse paesaggistico-ambientale (art. 15 PTCP)

Crinali spartiacque principali e crinali minori (art. 20 PTCP)

--- Principale

--- Minori

Vincoli paesaggistici

--- Fasce fluviali soggette a vincolo (art. 142 lettera c, D.Lgs 42/2004)

--- Aree escluse dal vincolo (art. 142 lettera c, D.Lgs 42/2004)

--- Parchi e riserve nazionali e regionali - Parco trebbia (art. 142 lettera f, D.Lgs 42/2004)

--- Territori coperti da foreste e da boschi (art. 142 lettera g, D.Lgs 42/2004)

--- Galassini di Montechiaro (art. 136 D.Lgs 42/2004)

Ambiti di valorizzazione e gestione del territorio

--- Parco Regionale fluviale del Trebbia (art. 51 PTCP)

--- SIC e ZPS - IT4010016 (art. 52 PTCP)

SISTEMA INSEDIATIVO STORICO E ARCHEOLOGICO

Tutela della struttura centuriata

--- Elementi lineari principali (art. 23 PTCP)

--- Elementi secondari

--- Beni culturali ai sensi del D.Lgs 42/2004 art. 10 e art. 55

--- Aree di concentrazione di materiali archeologici o di segnalazione di rinvenimenti (art. 25 PTCP)

--- Zone di interesse archeologico e relativo rispetto (art. 25 PTCP)

--- Zone interessate da bonifiche storiche di pianura (art. 26 PTCP)

--- Manufatti idraulici

--- Viabilità storica (art. 27 PTCP)

--- Viabilità storica minore

--- Elementi nodali della mobilità storica (art. 27 PTCP)

RISPETTI

--- Rispetti stradali

--- Rispetti depuratori

--- Rispetti cimiteriali (RD 1265/1934 e smi)

--- Rete degli elettrodoti di Media Tensione

